

DIAGRAMA UNIFILAR GERAL
REDE SECUNDÁRIA DE BAIXA TENSÃO 220V-CONCESSIONÁRIA

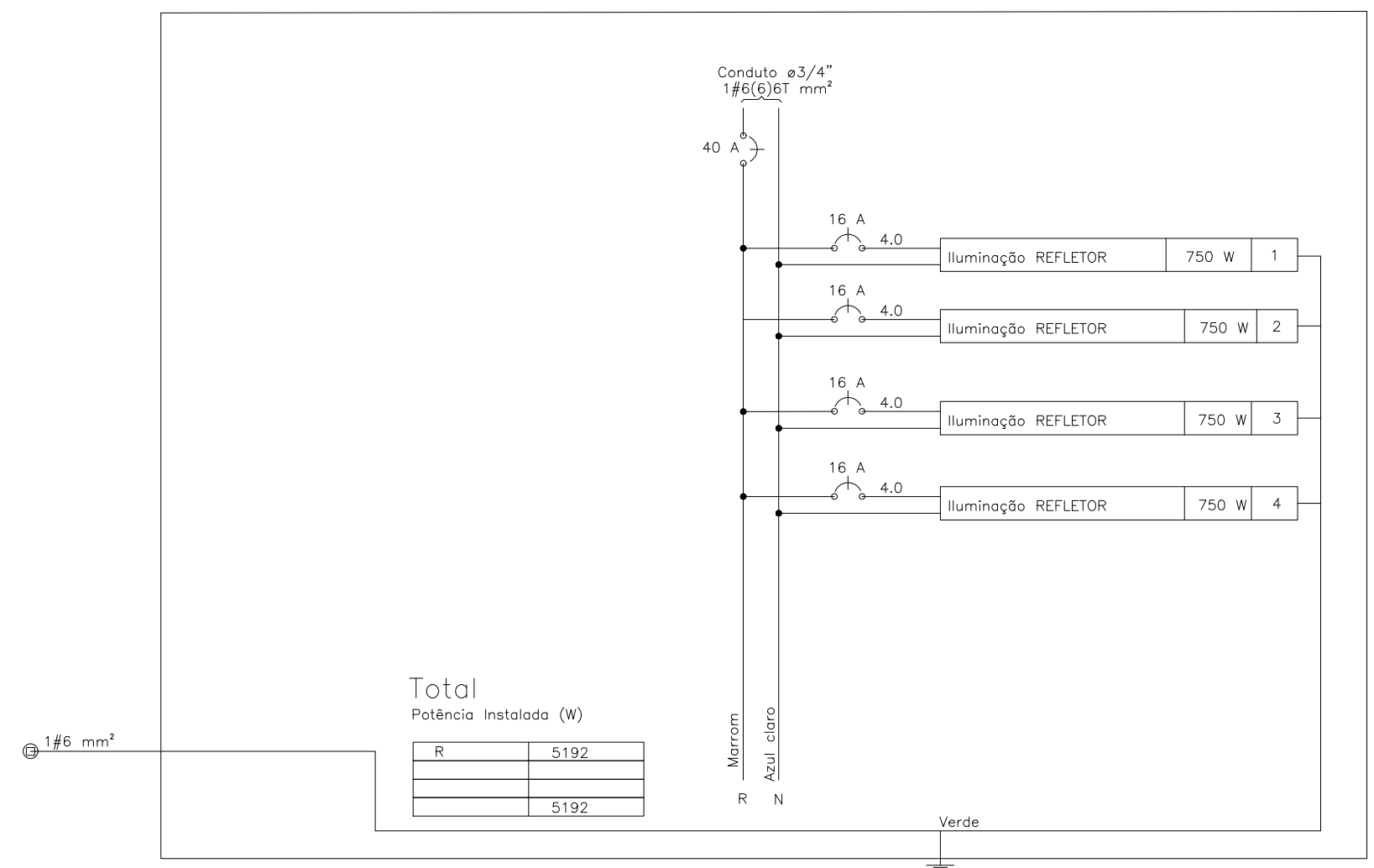

DETALHE ATERRAMENTO

Medição em poste auxiliar

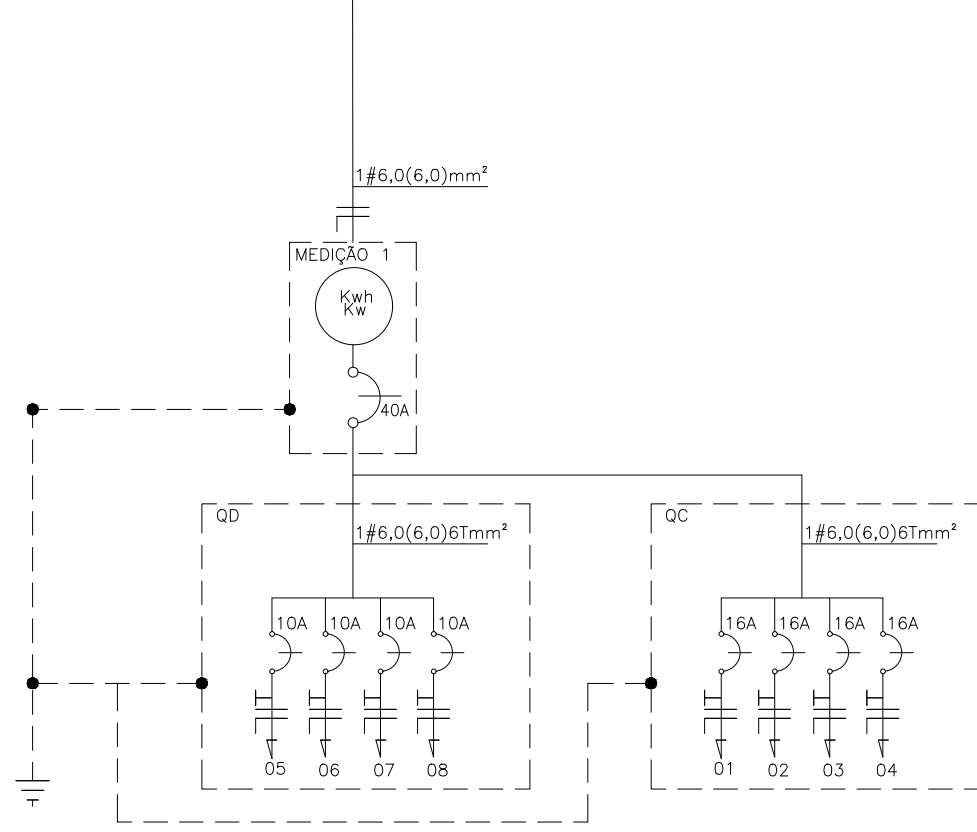
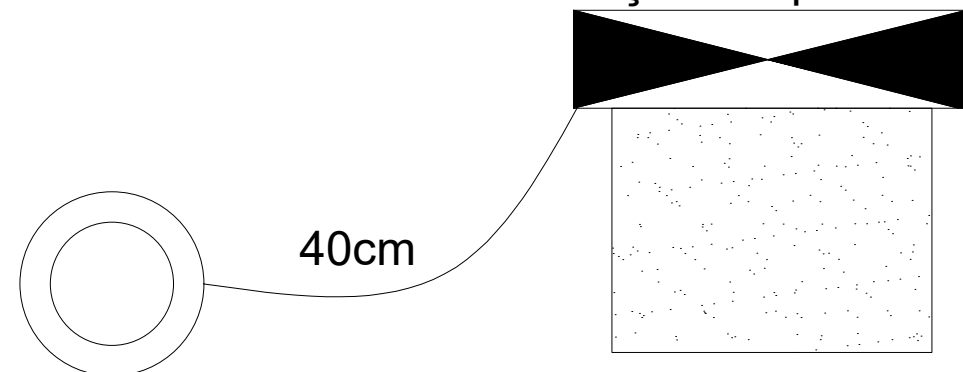

PREFEITURA MUNICIPAL DE SÃO RAIMUNDO NONATO - PI

MUNICÍPIO: SÃO RAIMUNDO NONATO/PI		BAIRRO: POVOADO LAGOA DO CANTO ZONA RURAL	
PROJETO: PROJETO ELÉTRICO		ESCALA: Sem Escala	DATA: 2020
ASSUNTO DIAGRAMA UNIFILAR GERAL		FORMATO: A3	FOLHA: 02/04