

CORTE AA  
1/100

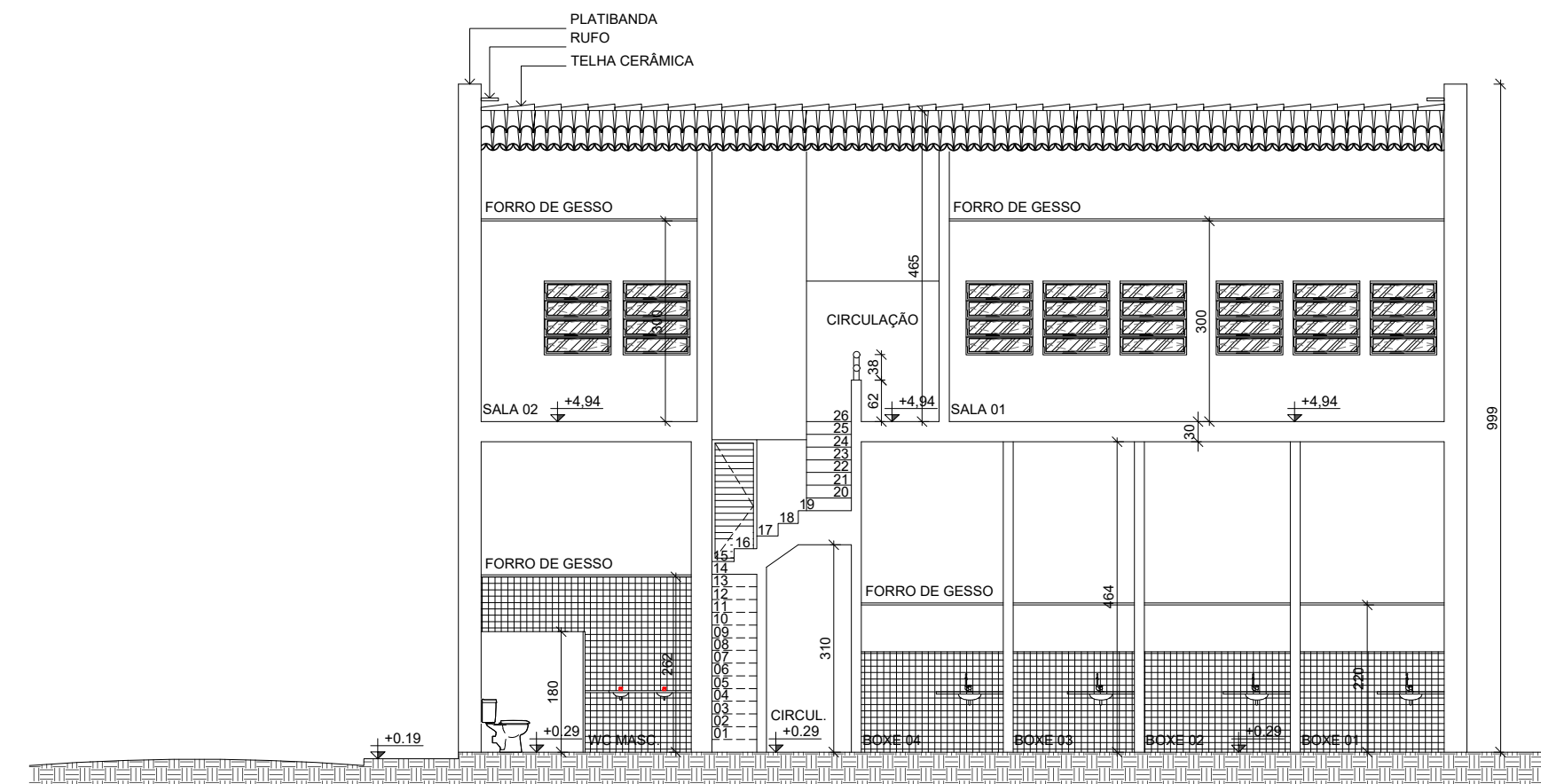

CORTE BB  
1/100

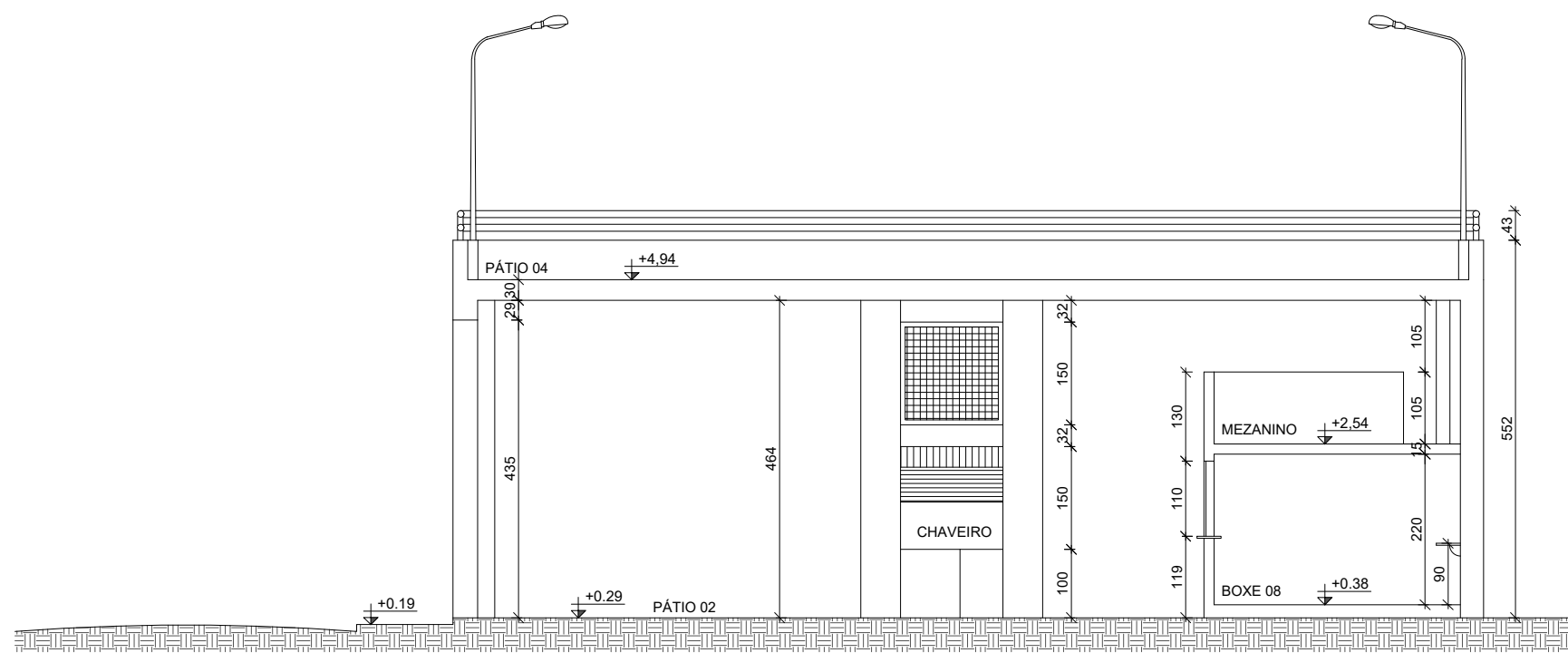

CORTE CC  
1/100

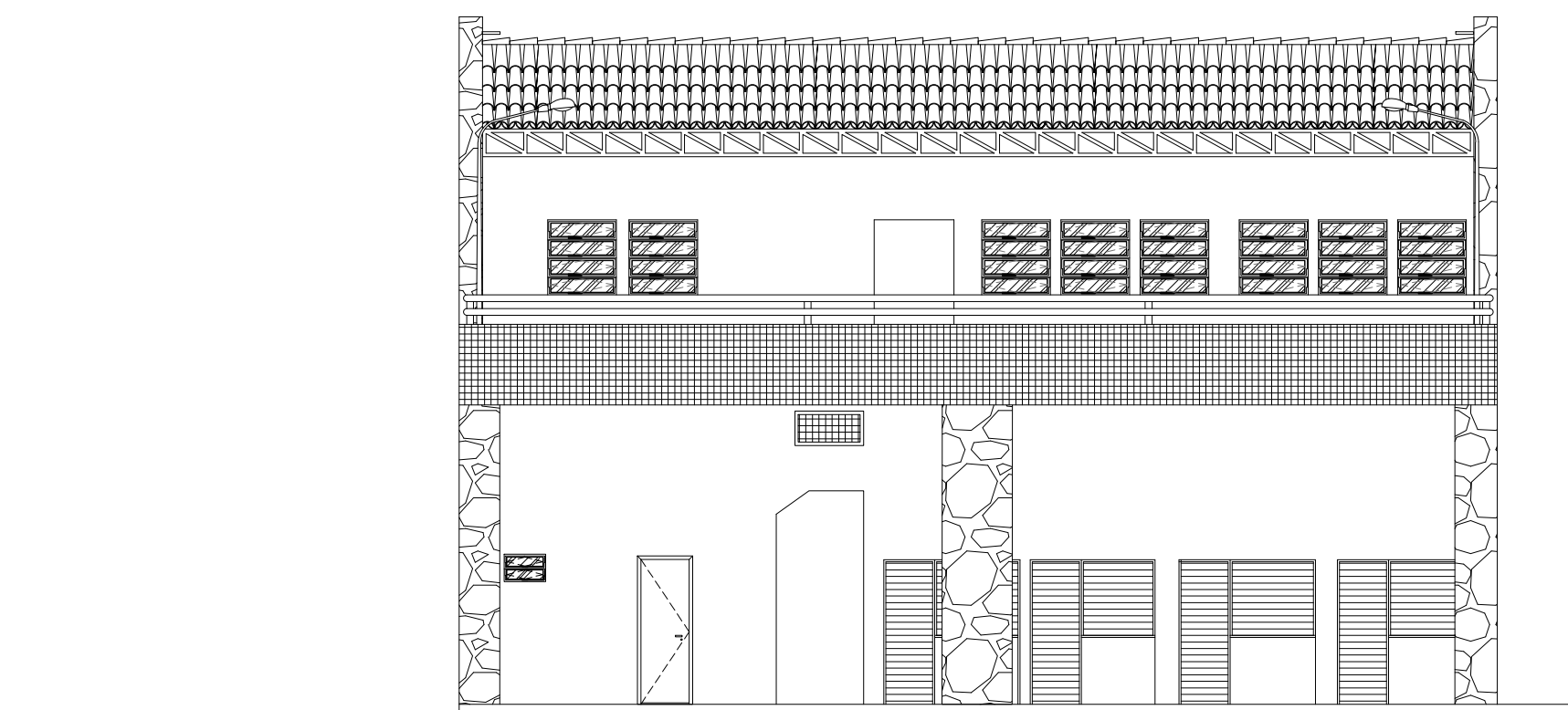

FACHADA PRINCIPAL  
1/100

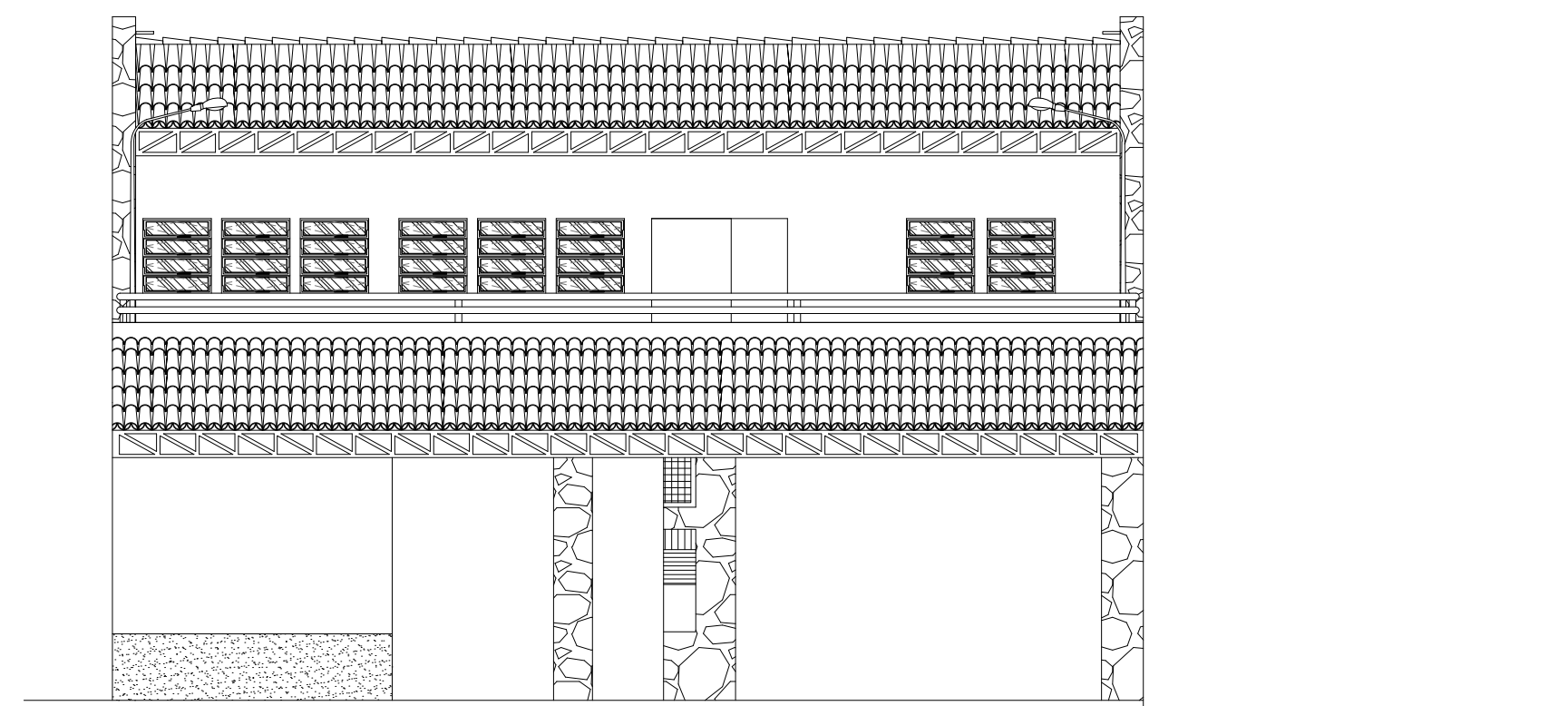

FACHADA POSTERIOR  
1/100

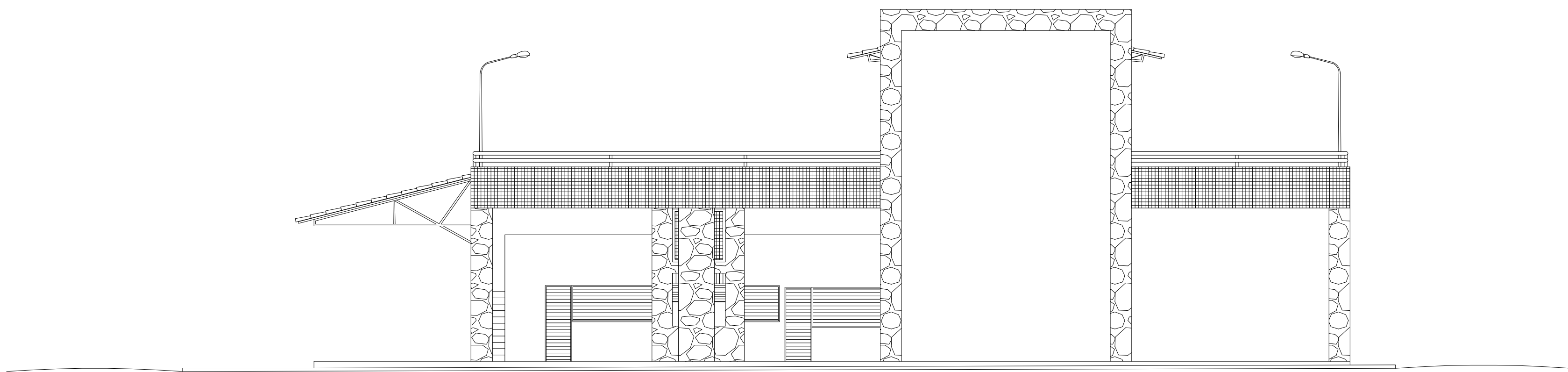

FACHADA LATERAL  
1/100

PROJETO			
CONSTRUÇÃO			
PROPRIETÁRIO			
PREFEITURA MUNICIPAL DE SÃO RAIMUNDO NONATO - PI			
TÍTULO REVITALIZAÇÃO E REFORMA DO CENTRO DE APOIO AO TURISTA			
ÓRGÃO FINANCIADOR: MINISTÉRIO DO TURISMO		CONVÊNIO: 896511/2019	
PROPRIETÁRIO MUNICÍPIO DE SÃO RAIMUNDO NONATO - PI			
ENDEREÇO DA OBRA RUA JOSÉ LEANDRO, S/N, CENTRO, CEP: 64770-000			
CONTEÚDO CORTES E FACHADAS DA SITUAÇÃO ATUAL			
ESCALA	DATA	DESENHO	PRANCHA
INDICADA	MARÇO/2021		03/07